

<div><div><div>Rete Gas Metano</div><div>Bassa pressione e Media Pressione</div><div>CASTELLEONE</div></div><div><div>Richiesta Sottoservizi</div><div>Via Emilio Tomè</div></div></div>	<div>Legenda</div> <div>Tipologia tratto</div> <div><div><div></div>Media pressione</div><div><div></div>Bassa pressione</div><div><div></div>Area di interesse</div></div>
------------------------------------------------------------------------------------------------------------------------------------------------------------------------------------------	-----------------------------------------------------------------------------------------------------------------------------------------------------------------------------

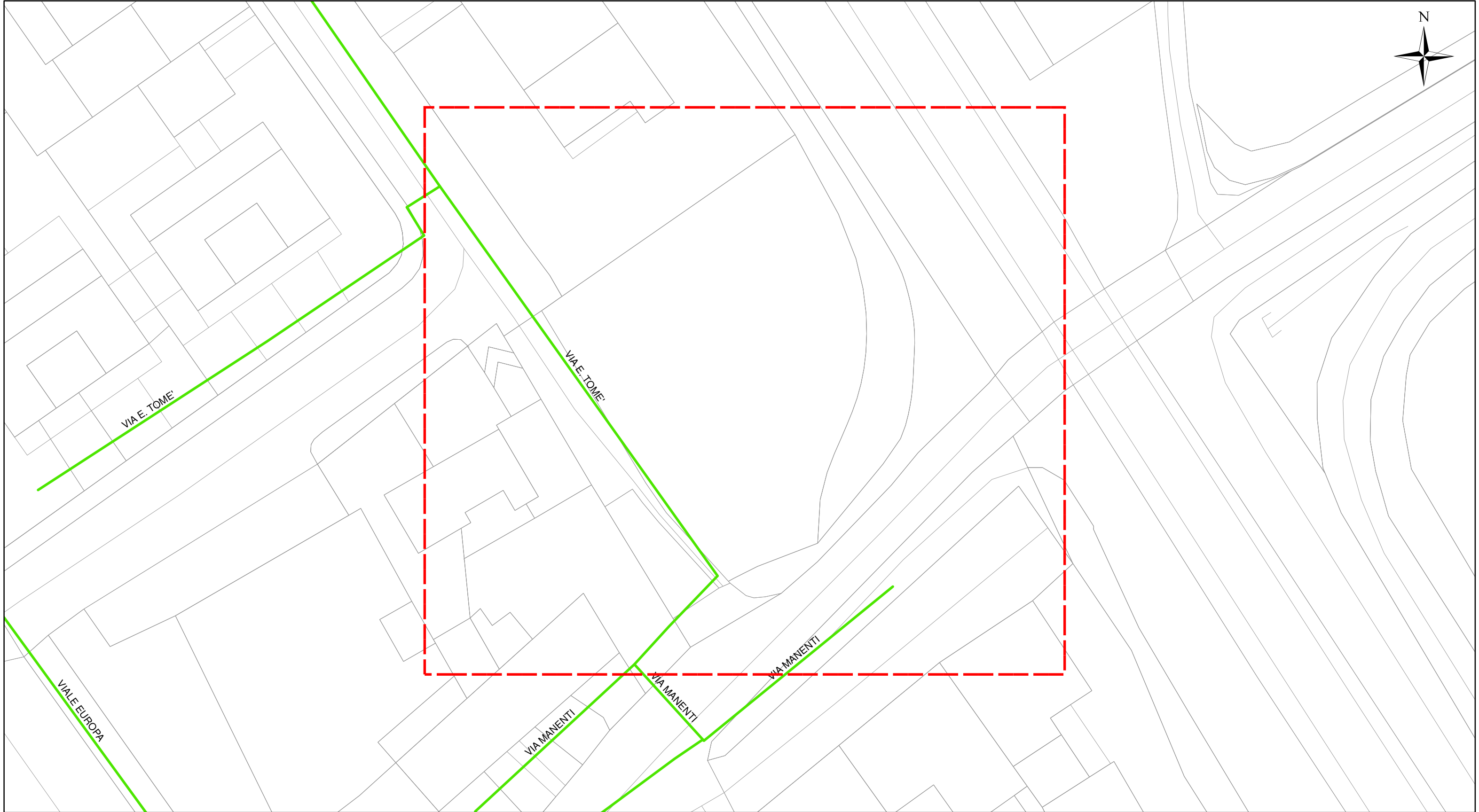

## Reti Idriche Padania Acque S.p.A.

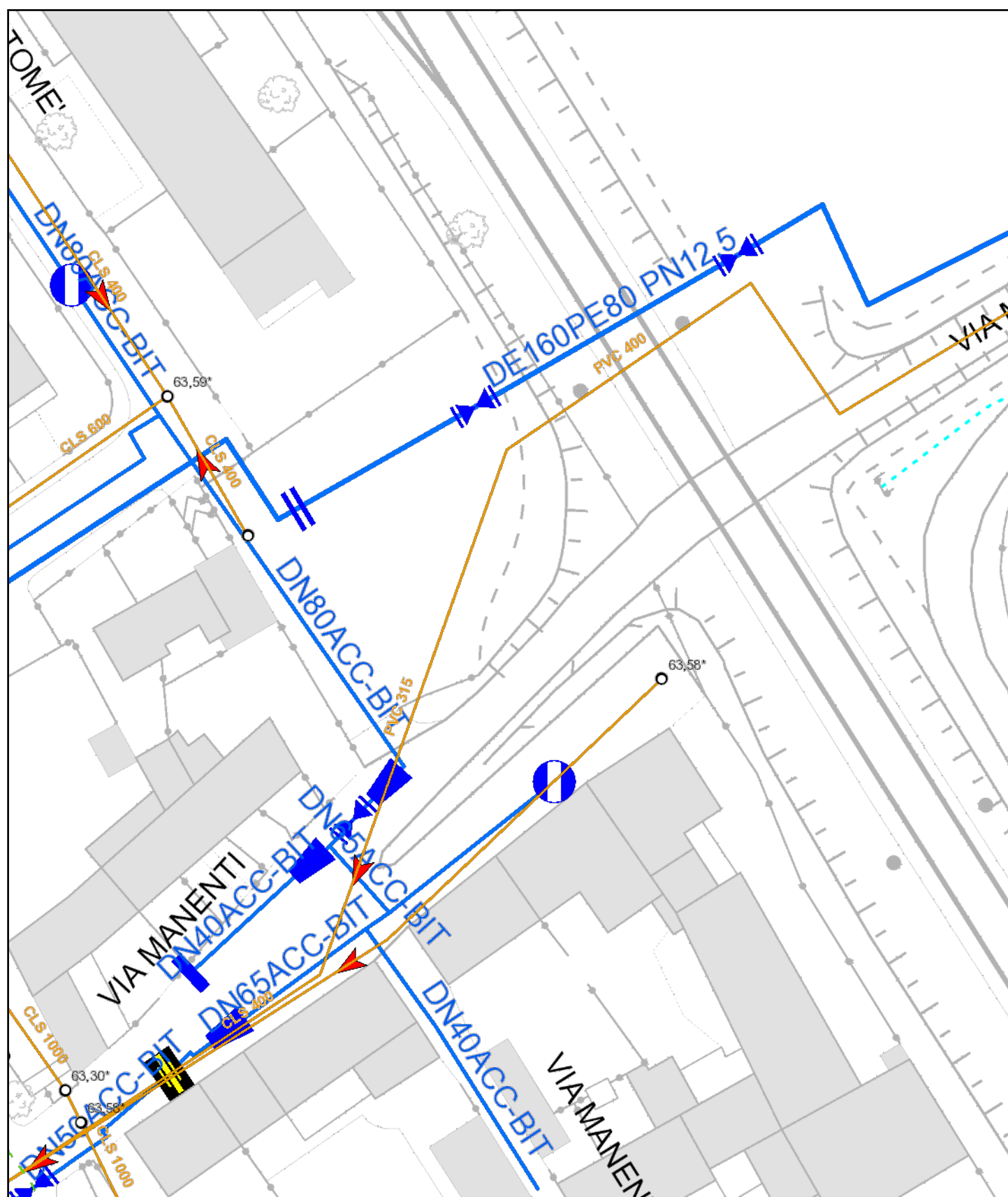

Cremona,

06/02/2019

Prot.

PAD/U/2019/0001633

Rif.

Modalità trasmissione PEC

Ill.mo

Sindaco

COMUNE DI CASTELLEONE

Piazza Comune, 3

26012 Castelleone (Cr)

[protocollo.castelleone@legalmail.it](mailto:protocollo.castelleone@legalmail.it)

p.c.

Liquidatore

Alfredo Cornelli

Castelleone Patrimonio srl

[castelleonepatrimoniospa-stu@legalmail.it](mailto:castelleonepatrimoniospa-stu@legalmail.it)

**Oggetto: Tubazioni in terreno in Via Tomè**

In risposta alla vostra richiesta di informazioni in merito alla presenza di sottoservizi nel lotto di via Tomè, catastalmente individuato al foglio n° 15, mappale 1001, segnaliamo la presenza di 4 condotte: due d'acquedotto e due fognarie.

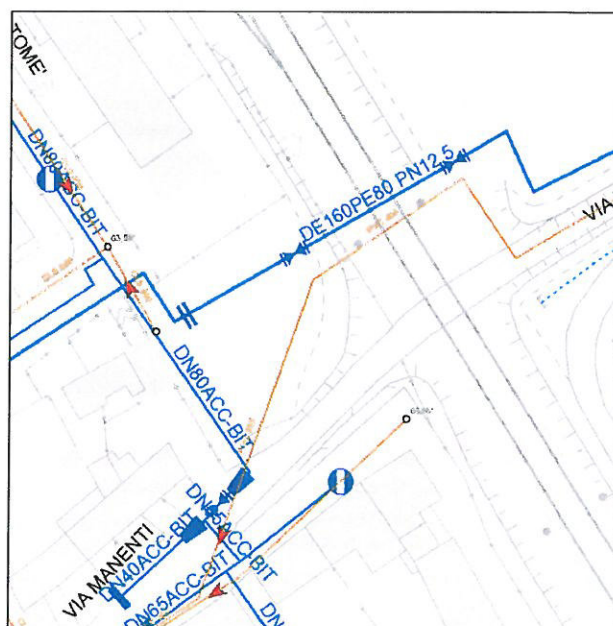

Nel dettaglio:



**Acquedotto:** si tratta della condotta principale, di collegamento tra l'impianto di potabilizzazione di Molino Lurano e il paese di Castelleone, del diametro di 160 mm. La condotta è equipaggiata con manufatti di presidio dell'attraversamento ferroviario.

Inoltre il lotto è attraversato da una tubazione di collegamento della rete locale di distribuzione, tra via Tomé e via Manenti.

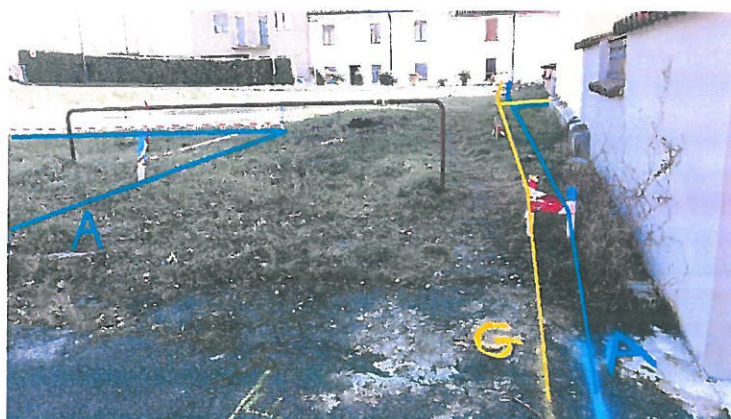
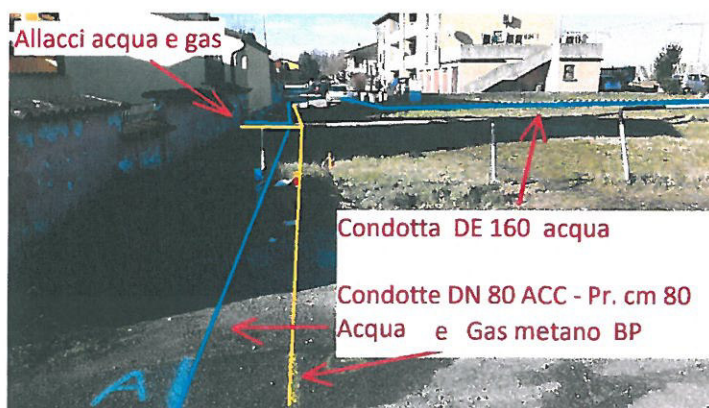

**Fognatura:** è presente la fognatura di servizio all'agglomerato esistente oltre la ferrovia. La condotta, del diametro di circa 300 mm, sottopassa la ferrovia nel terreno in questione.

Vi è inoltre la testata (inizio) della condotta di via Tomè (400 mm di diametro).



**Prescrizioni:** per una fascia di 3 metri di larghezza, a cavaliere delle tubazioni, non è possibile edificare alcunché, né piantumare essenze ad alto fusto.

Inoltre, è preclusa l'installazione di manufatti provvisori o amovibili (chioschi, edicole, ...)

**Spostamento delle condotte:** Lo spostamento delle tubazioni al di fuori del lotto è tecnicamente complicato, ma fattibile.

I costi supereranno i 300.000 euro (iva esclusa) e, similmente ad altre situazioni analoghe, non potranno essere posti a carico del Gestore Unico.

I lavori potranno essere realizzati in circa 18/20 mesi dall'avvio della progettazione (di cui 12 mesi saranno necessari per l'ottenimento delle due concessioni ferroviarie).

A disposizione per ogni eventuale chiarimento, si porgono distinti saluti.

L'Amministratore Delegato  
Alessandro Lanfranchi



Allegati

Per eventuali informazioni si prega di contattare:

Ufficio/Esercizio	Acronimo ufficio	nome e cognome	Tel	e-mail
Referente		Fabio Guercilena	Tel 0372479214	e-mail f.guercilena@padania-acque.it