

STATO FUTURO

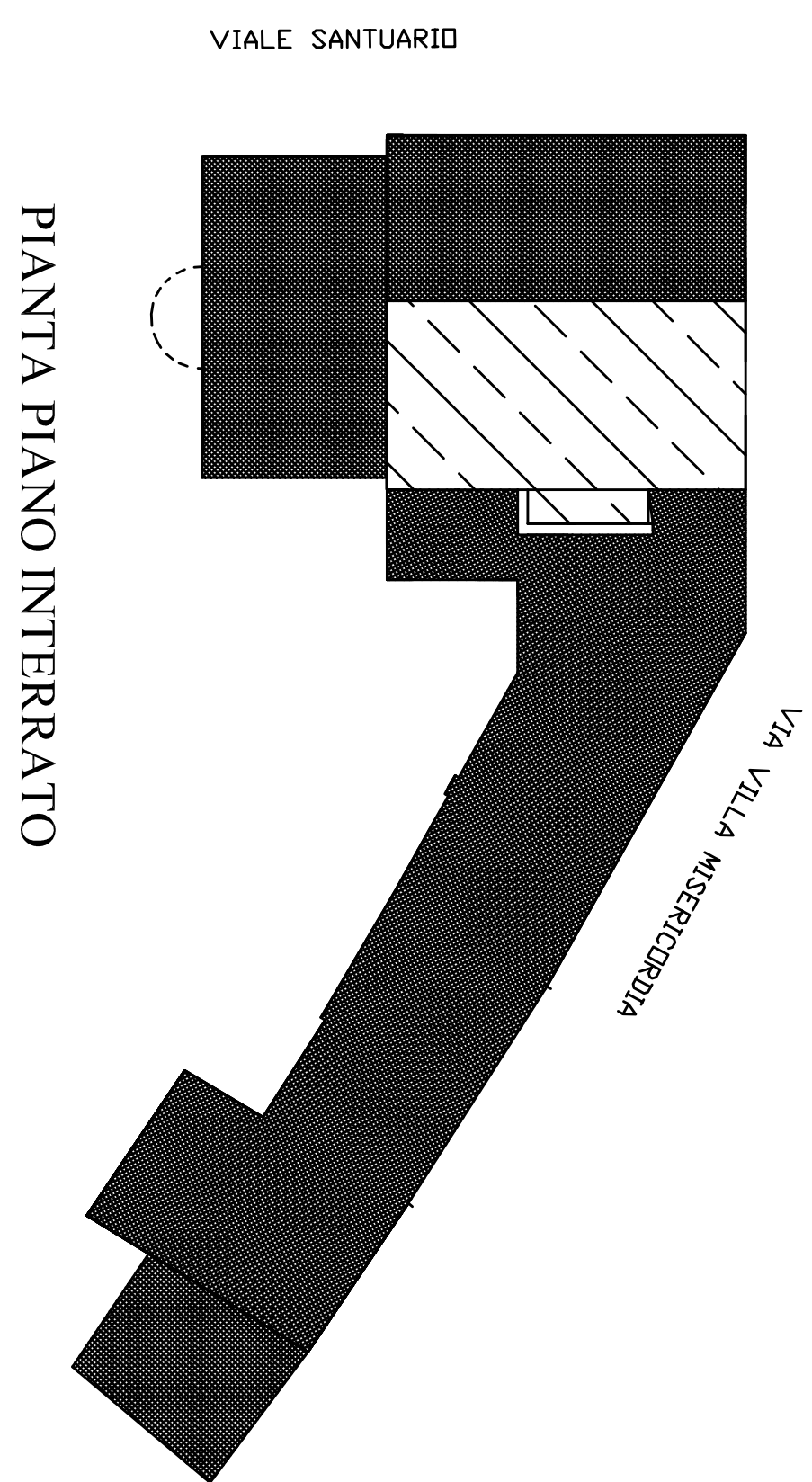

TITOLO PRATICA	
PIANO DI RECUPERO Villa Misericordia	
LICENZA/DIREZIONE COMUNE DI CASTELLEONE Provincia di Cremona Via Villa Santuario Viale Santuario	TITOLO PRATICA SCARICHI PIANTE 3C/4-L 1 / 100
COMUNITA' PROTETTORATO SIG. GENNARI PIETRO BATISTA nato a Castelleone (CR) il 28/09/1978 c.t. GNNRBR09SGC153X Castelleone (CR) via Arca 1/A - I.DONSKA MARIURO nato a Castelleone (CR) il 06/09/1964 in qualità di tutore) SIG. VOITOLINI SILVIA nata a Besenah (BS) il 30/03/1945 c.t. VLTJSL V46FC0BH157Y Cremona (CR) via Paludiccia n.5 SIG. GENNARI FABRIZIO nato a Cremona il 21/11/1977 c.t. GNNRGTCS76ID150W Milano (MI) via Napoleone n.6 SIG. GENNARI SANDRO nato a Castelleone il 30/06/1947 c.t. GNNSD847H3MC13SL Cremona (CR) via Paludiccia n.5 SIG. BOSSI ELENA nata a Crema il 01/08/1965 c.t. BSSNLE65M4ID42Y Crema (CR) via Borlotta n.4 SIG. BOSSI ELISABETTA nata a Crema il 06/02/1969 c.t. BSSLBR09H4ID42L Crema (CR) via Borlotta n.6 SIG. BOSSI FANCISCA - CECILIA nato a Crema il 27/04/1967 c.t. BSSNFC67D9D7D42R Crema (CR) via Bramante n.132	
PROGETTISTA Geom. Giovanni Capovini N° 1388 Collegio dei Geometri di Cremona Via Mantegna 8 - CASTELLEONE (CR) C.F. GENGNN66A17D150F-P.I. 0097701938 Tel. 0374/58851 - 5885308201 giovanni.capovini@gep.it geom.ingegneri@gep.it Dot. Ing. Paolo Giazzioli N° 1743 Ordine Ingegneri di Cremona Via Quasile n. 2/a - CASTELLEONE (CR) C.F. G02ZTA18A768H1424F-P.I. 01602230786 Tel. 0374/58851 - 5885308201 ing.giazzioli@gmail.com paolo.giazzioli@ingpec.eu	
TITOLO E PROTOCOLLO COMUNALI 13 GUGLIONE 2022	