

Geometra IACCHETTI PAOLO

Via Bodesine n.° 20
26012 Castelleone (CR)

Tel. 0374/650036
Cell. 3400810069

DOTT. ING. PAOLO GAZZOLI

Ordine degli ingegneri della provincia di Cremona
Settore Civile ed Ambientale - n° iscrizione: 1743 SEZ. A

viale Europa, 3 - CASTELLEONE (CR)
C.F. GZZ PLA 87A08 D142K - P.I. 01662250198
tel: 0374 351152 cell: +39 328 256 5487
e-mail: ing.gazzoli@gmail.com - PEC: paolo.gazzoli@ingpec.eu

PROGETTO

PIANO DI RECUPERO RELATIVO ALL'IMMOBILE
SITO IN CASTELLEONE VIA OSPEDALE 5

RICHIEDENTI

FERRARI FERRUCCIO

STATO COMPARATO

PROPRIETA'

TECNICO
Geom. Iacchetti Paolo

TECNICO
Ing. Paolo Gazzoli

OGGETTO

SEZIONI-PROSPETTI

DATA

17/03/2022

SCALA

1:50 - 1:100

TAV.

7

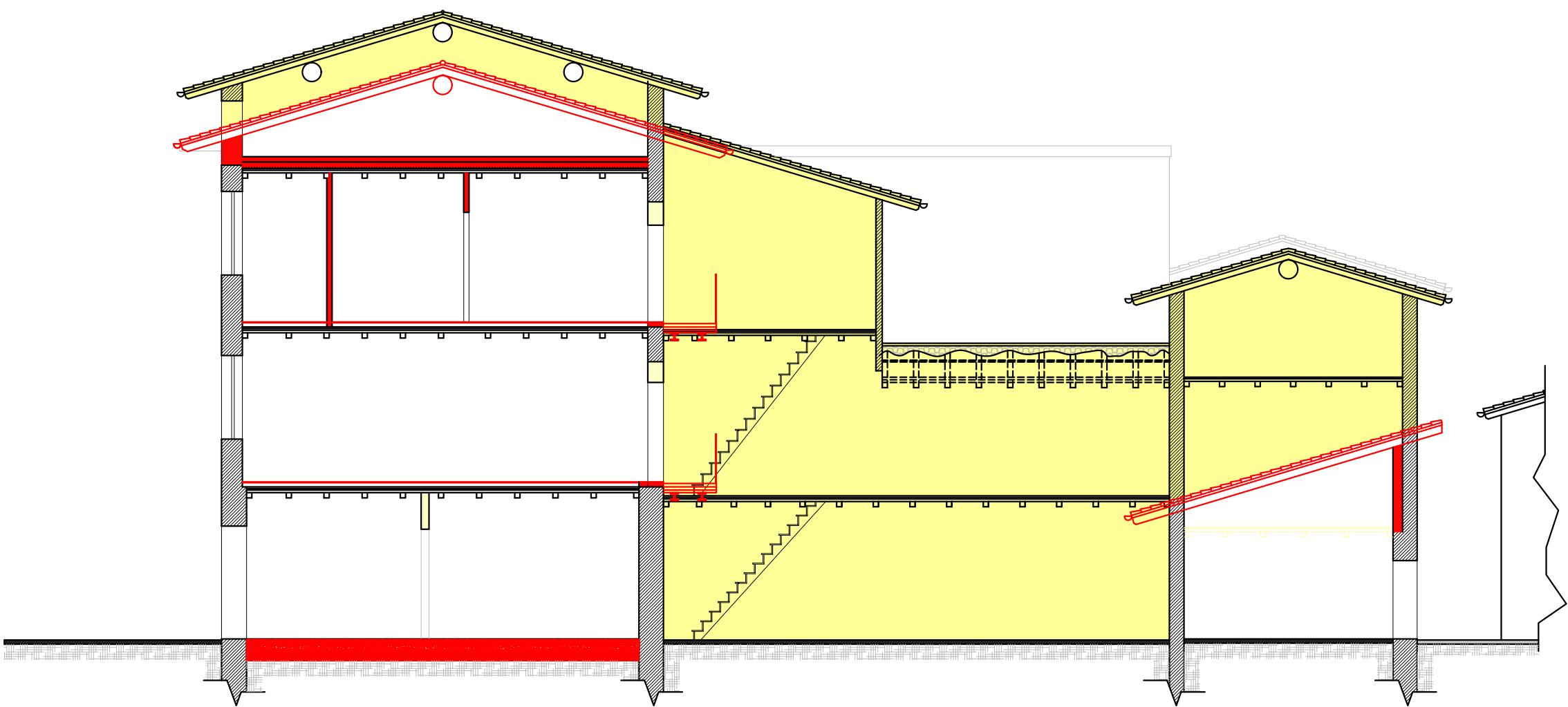

SEZIONE A-A

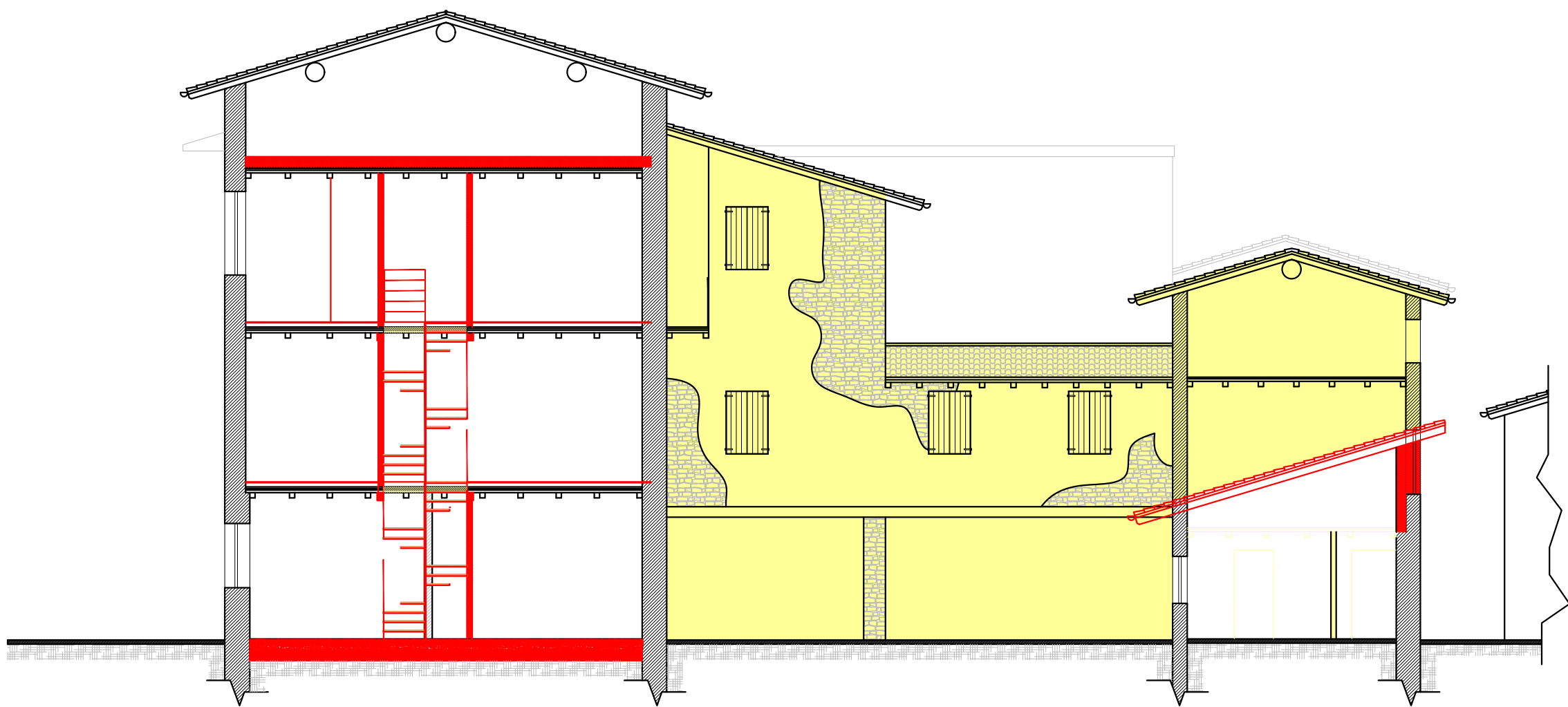

SEZIONE B-B

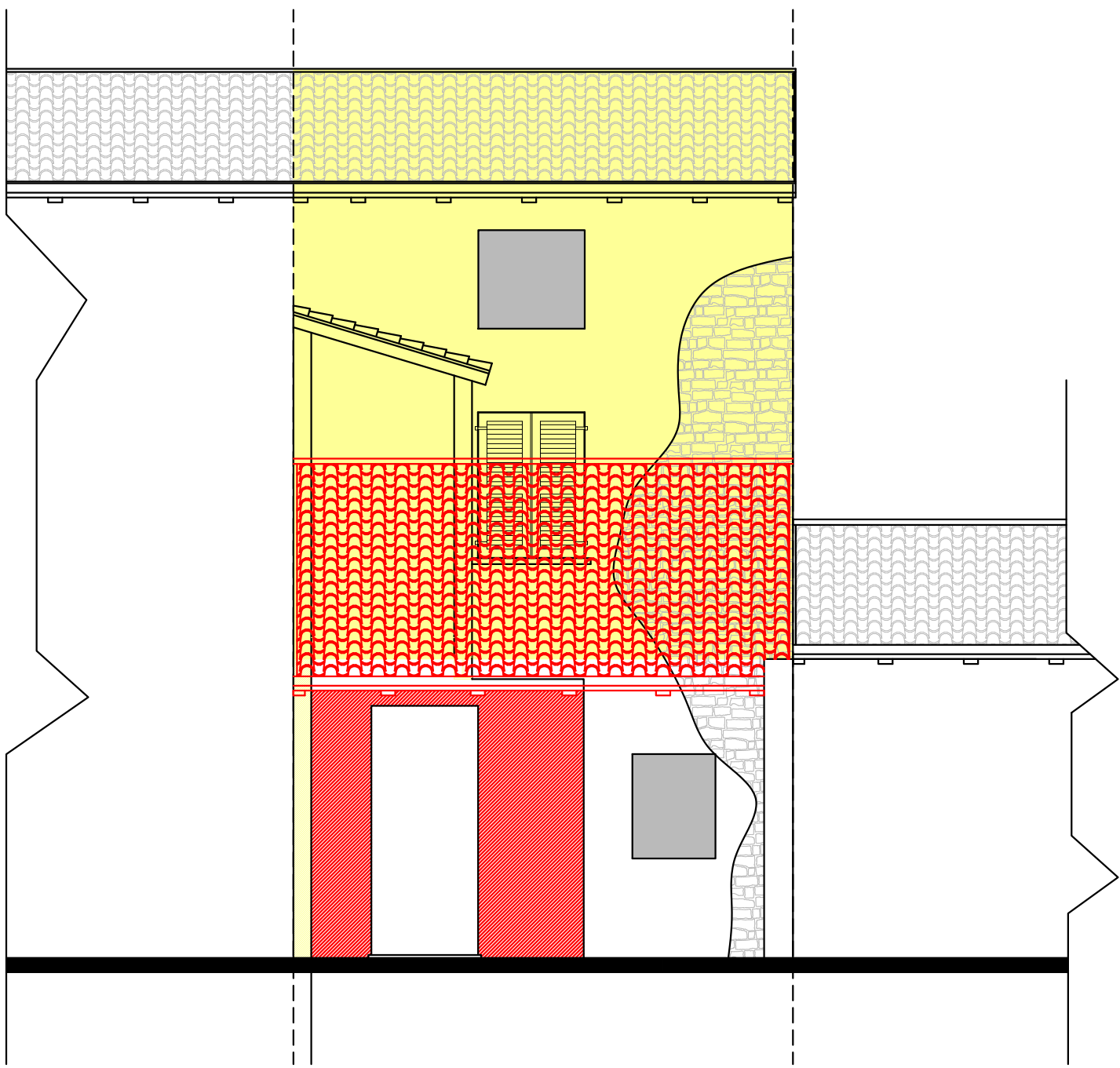

PROSPETTO EST
Rustico da Cortile

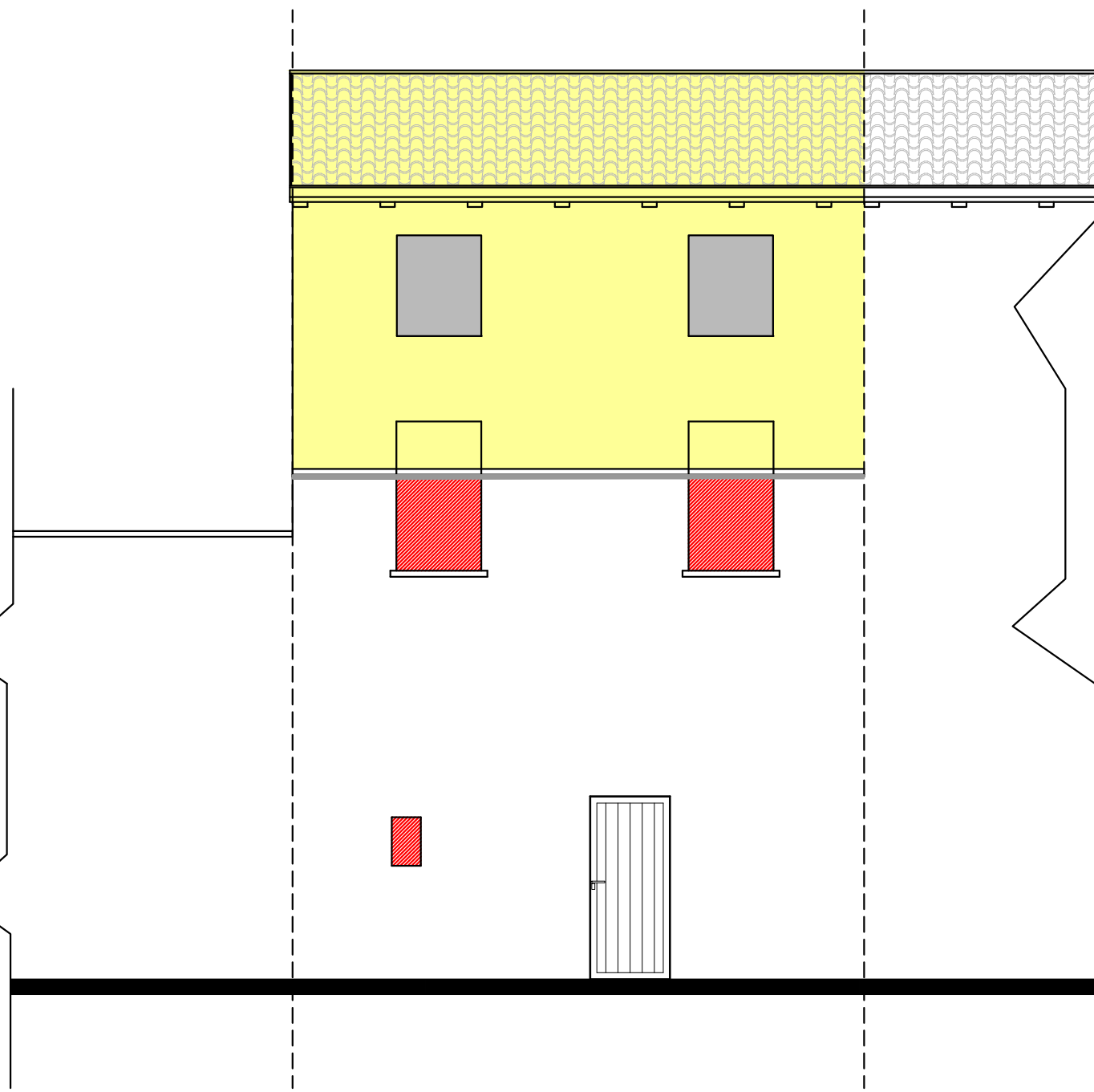

PROSPETTO OVEST
Rustico da Cavedio

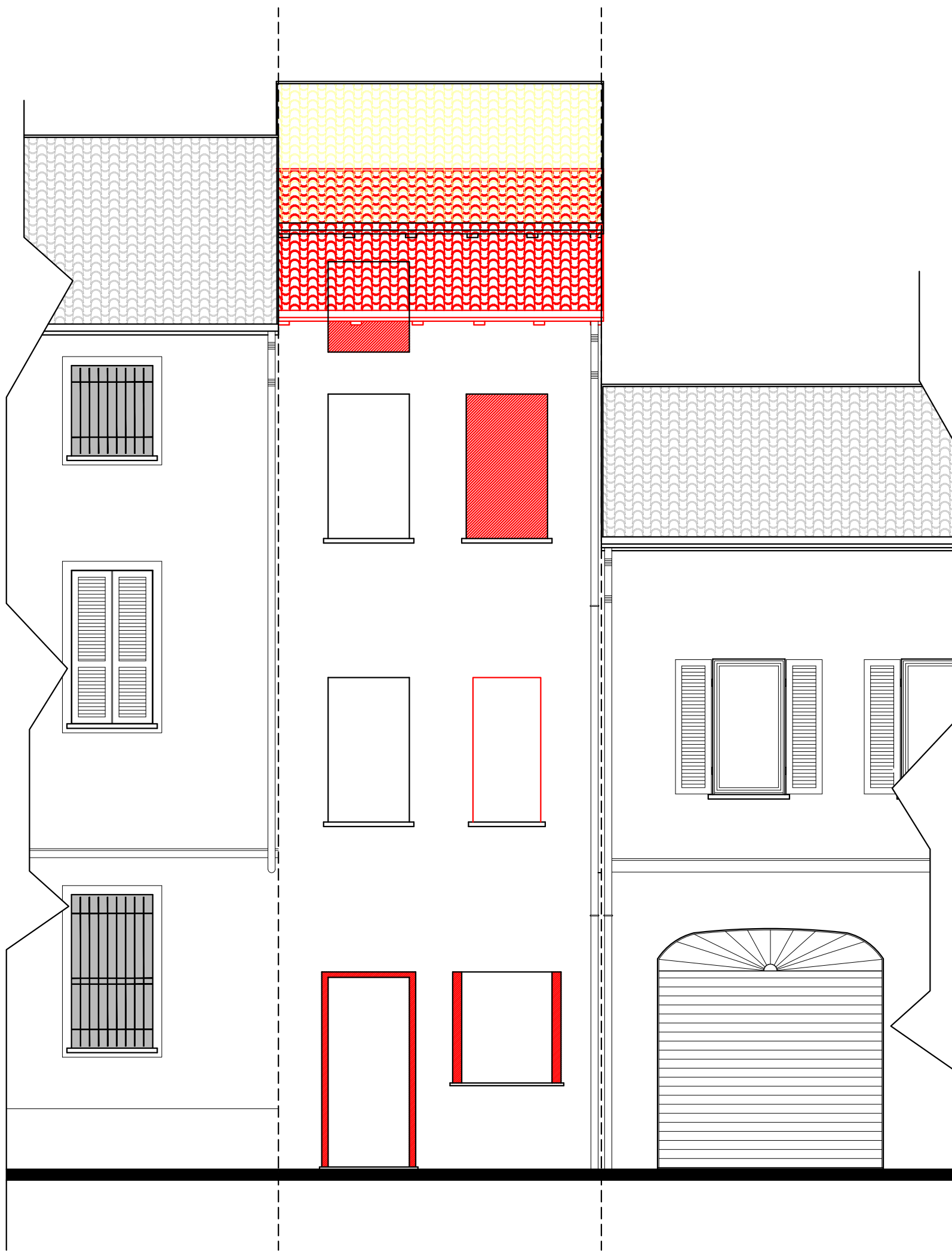

PROSPETTO EST
Via OSPEDALE

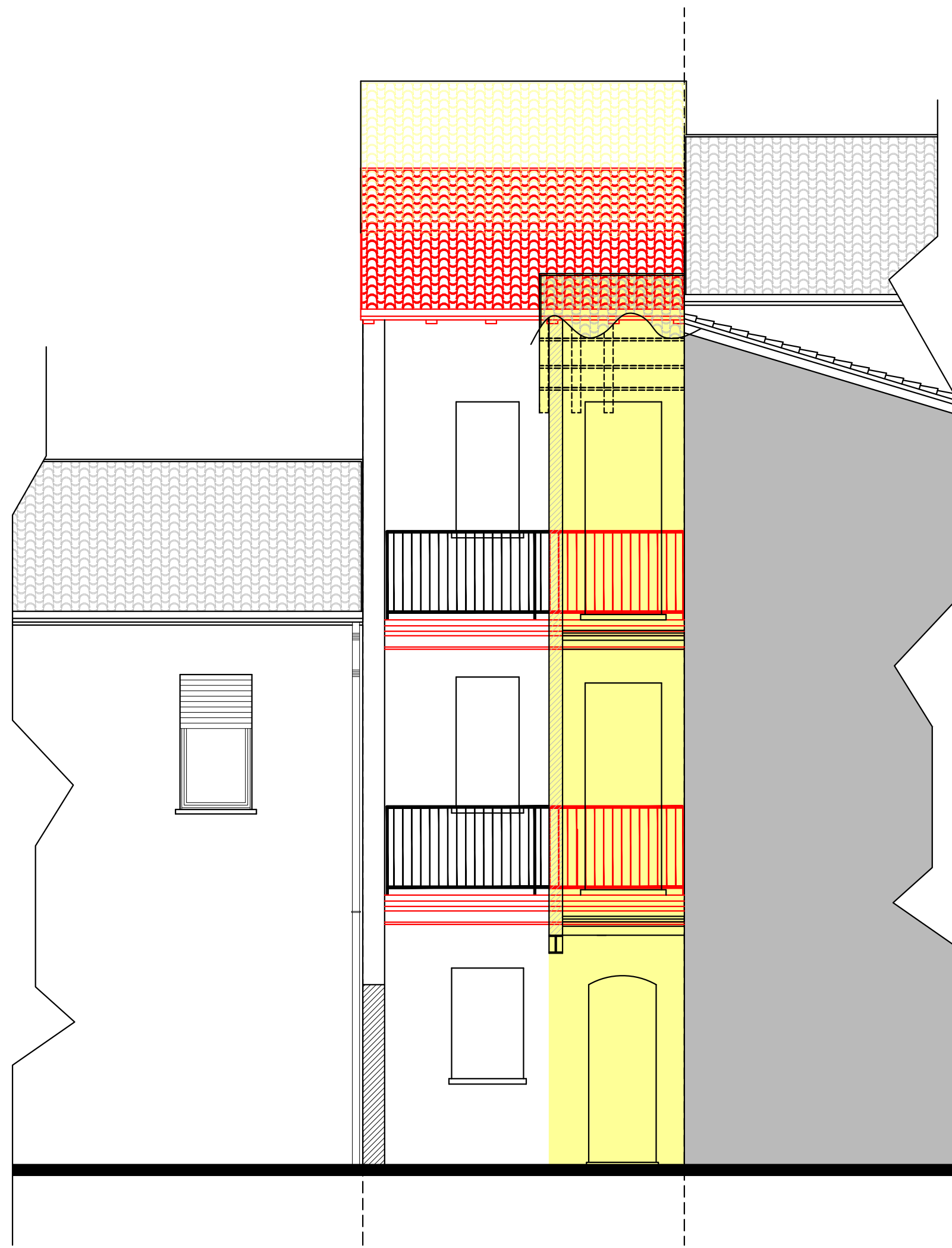

PROSPETTO OVEST
Cortile Interno