

Geometra IACCHETTI PAOLO

Via Bodesine n.° 20  
26012 Castelleone (CR)

Tel. 0374/650036  
Cell. 3400810069

DOTT. ING. PAOLO GAZZOLI  
Ordine degli ingegneri della provincia di Cremona  
Settore Civile ed Ambientale - n° iscrizione: 1743 SEZ. A

viale Europa, 3 - CASTELLEONE (CR)  
C.F. GZZ PLA 87A08 D142K - P.I. 01662250198  
tel: 0374 351152 cell: +39 328 256 5487  
e-mail: ing.gazzoli@gmail.com - PEC: paolo.gazzoli@ingpec.eu

PROGETTO

PIANO DI RECUPERO RELATIVO ALL'IMMOBILE  
SITO IN CASTELLEONE VIA OSPEDALE 5

RICHIEDENTI

FERRARI FERRUCCIO

STATO FUTURO

PROPRIETA'

TECNICO  
Geom. Iacchetti Paolo

TECNICO  
Ing. Paolo Gazzoli

OGGETTO  
SEZIONI-PROSPETTI

DATA  
17/03/2022

SCALA  
1:50 - 1:100

TAV. 5

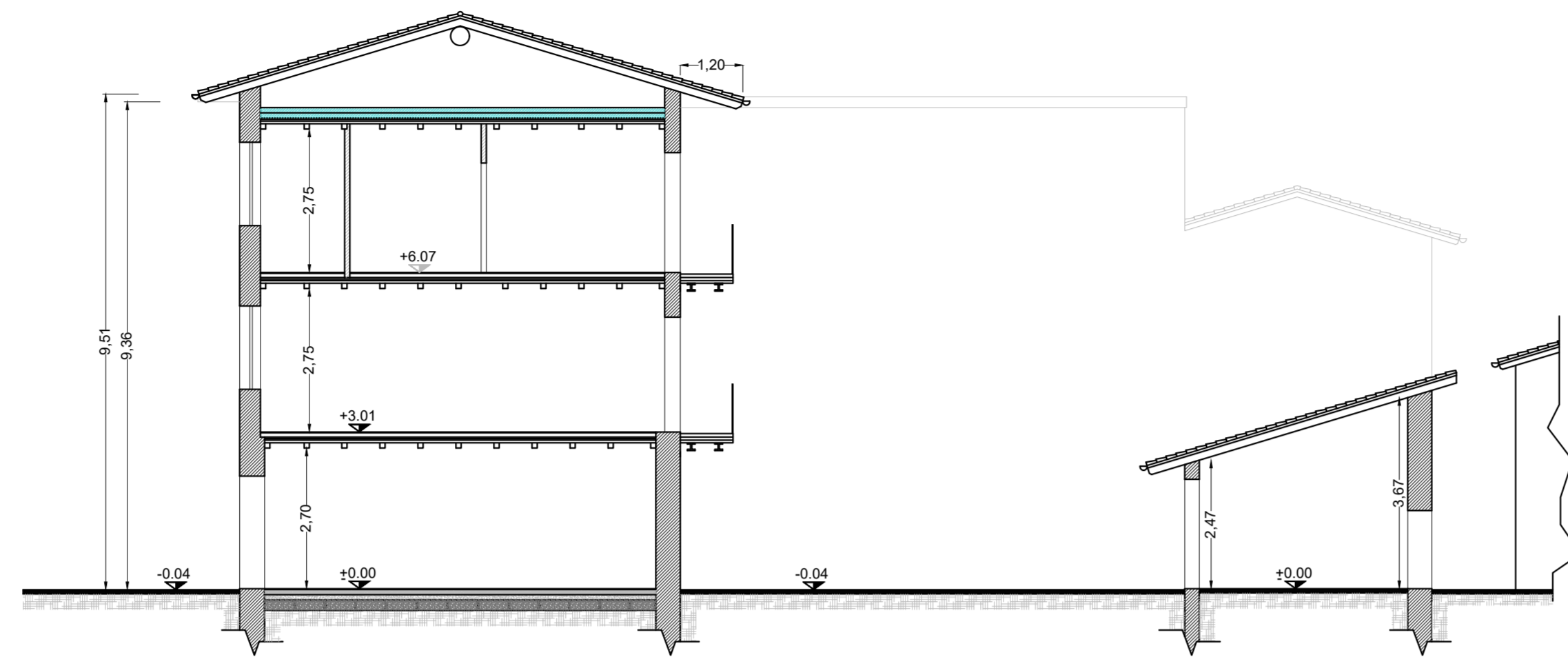

SEZIONE A-A

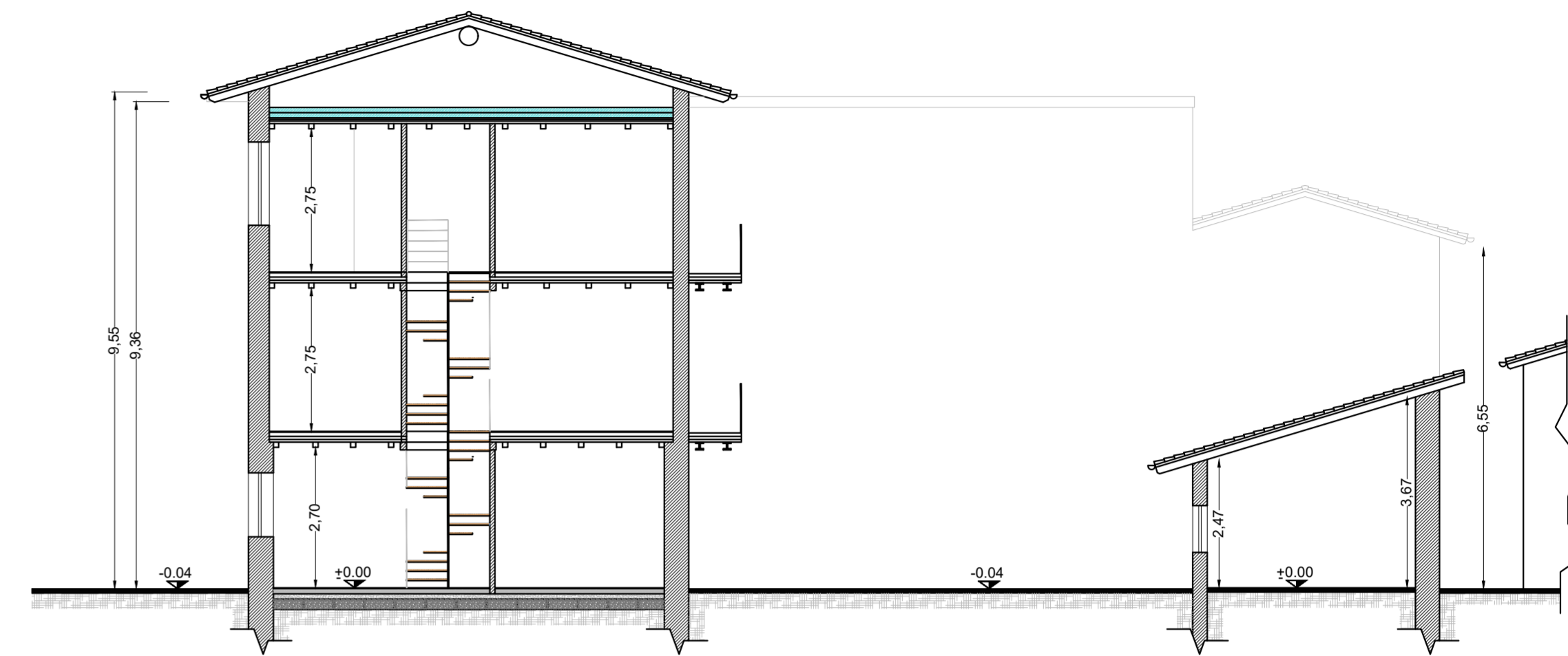

SEZIONE B-B

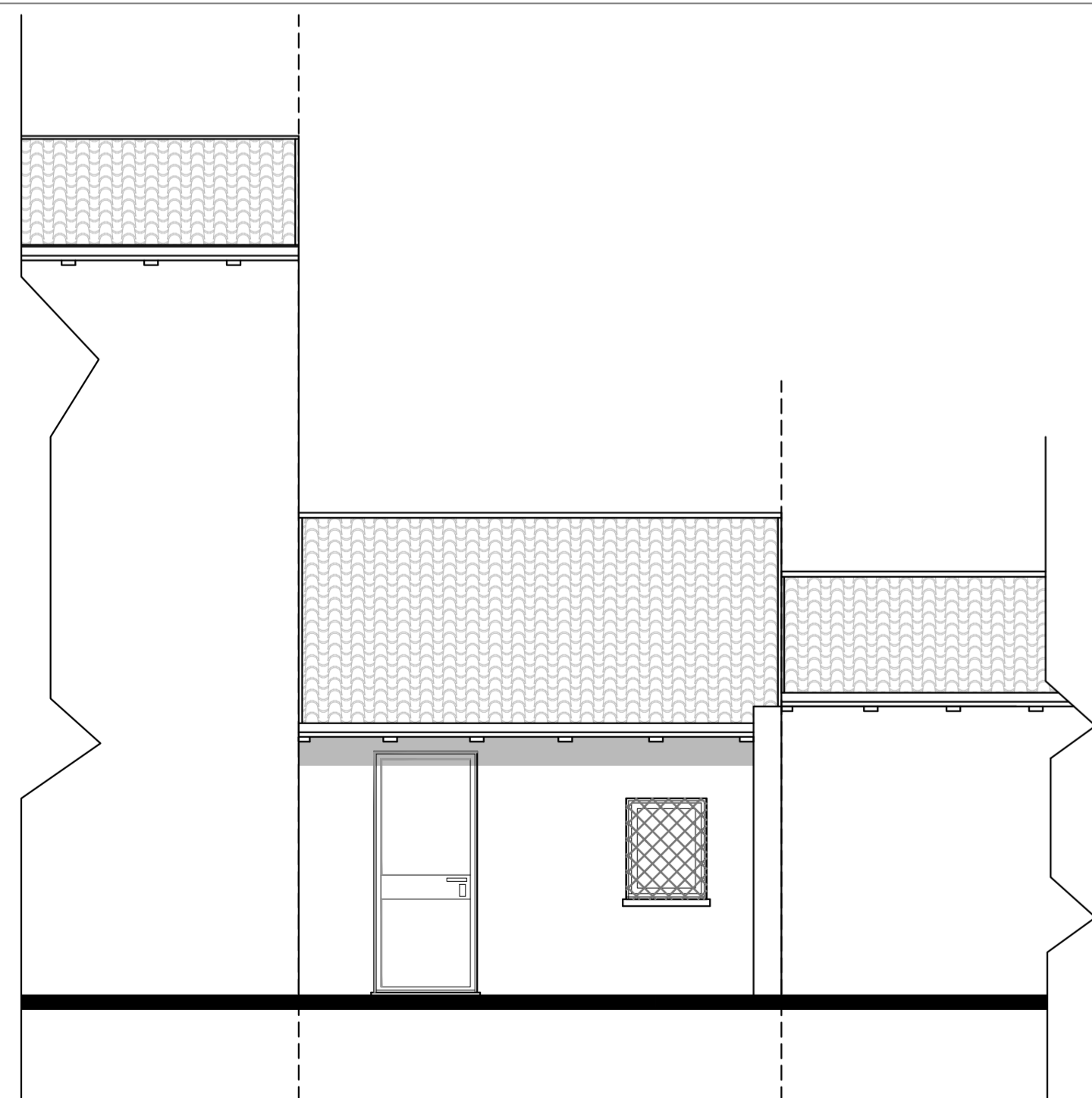

PROSPETTO EST  
Rustico da Cortile

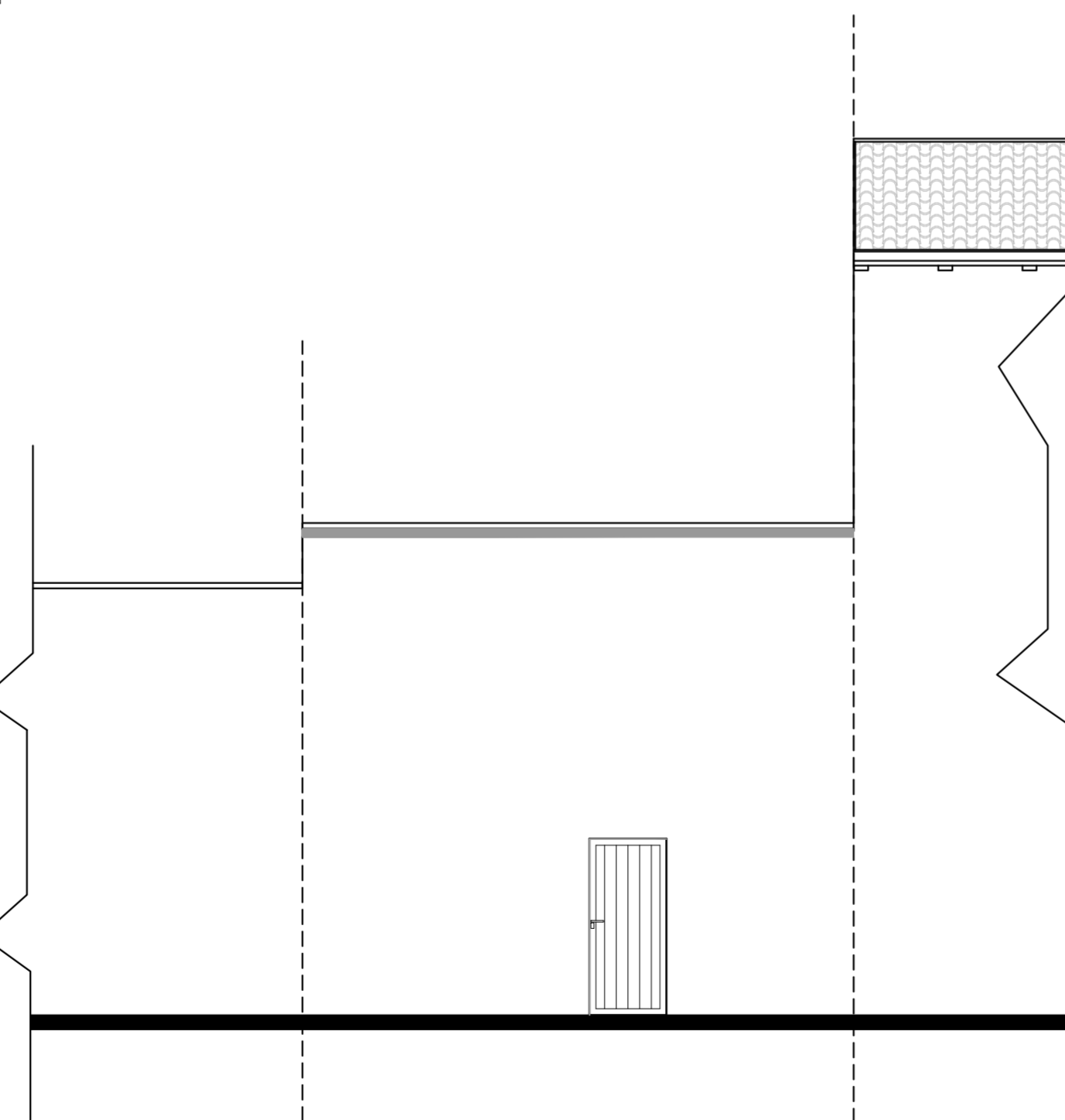

PROSPETTO OVEST  
Rustico da Cavedio

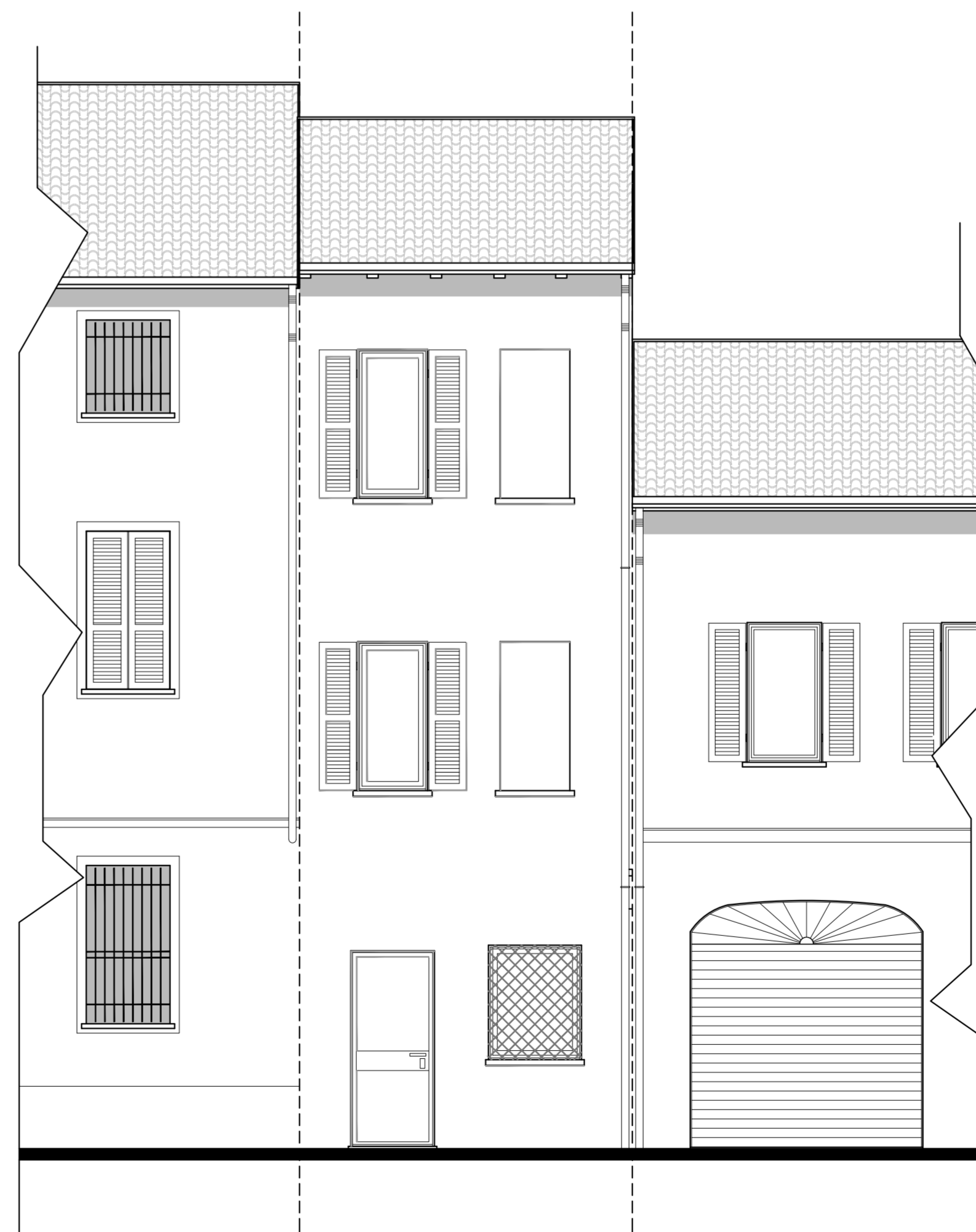

PROSPETTO EST  
Via OSPEDALE

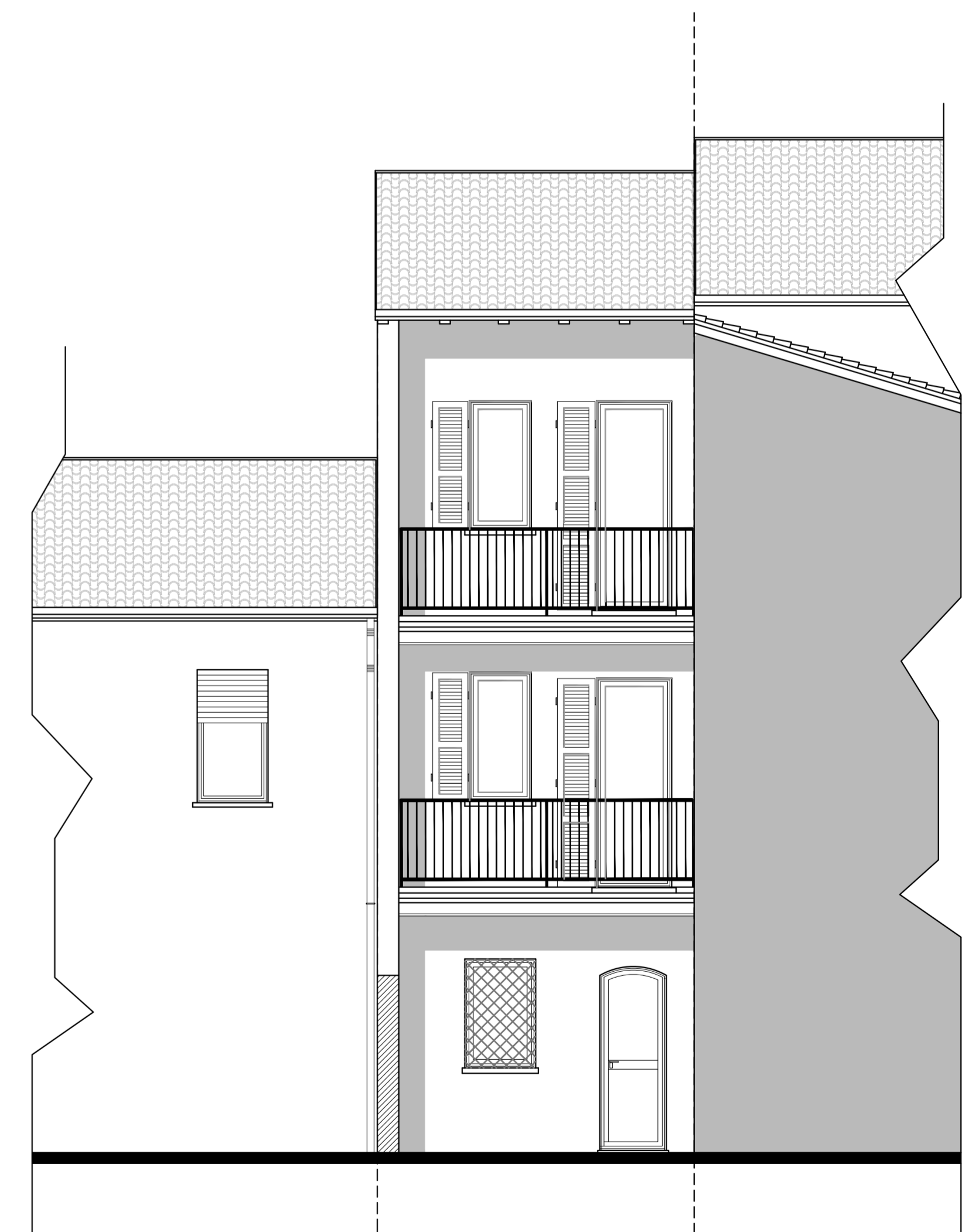

PROSPETTO OVEST  
Cortile Interno