Geometra IACCHETTI PAOLO
Via Bodesine n.° 20 Tel. 0374/650036
26012 Castelleone (CR) Cell. 3400810069

PROGETTO
Piano di Recupero "Cascina Commenda"
sita in Castelleone Via Commenda 11
Foglio 23 Mappali 274 - 72 - 272 - 273

PROPRIETA'
4D S.R.L.
con sede in Crema (CR), Viale Repubblica, civ. 35,
C.F. 01693360198

"MEMORIA STORICA"

PROPRIETA'	TECNICO	TECNICO
4D s.r.l. Via Repubblica, 35 26013 CREMA (CR) P. IVA e C.F.: 01693360198	Geom. Iacchetti Paolo	Ing. Carboni Roberto

OGGETTO	DATA	SCALA	TAV.
SEZIONI	10/10/2020	1:200	8

"MEMORIA STORICA": la tavola non rappresenta lo stato effettivo dei luoghi alla data odierna, ma vuole rappresentare la stato storico degli immobili. Le rappresentazioni grafiche riportate, sono state ricostruite grazie alla ricerca di documentazioni e rilievi effettuati intorno agli anni 2000. In seguito l'immobile è stato soggetto ad un degrado sempre maggiore che l'ha portato allo stato odierno.

SEZIONE A-A'

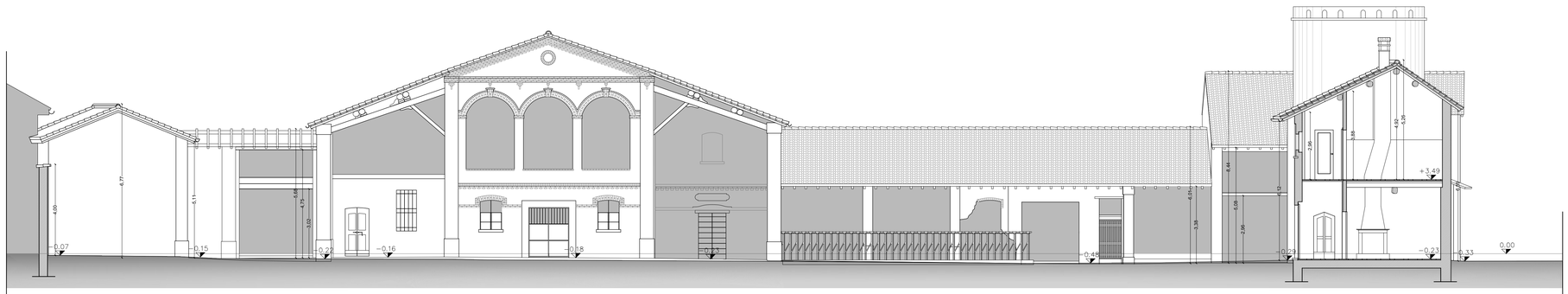

SEZIONE C-C'

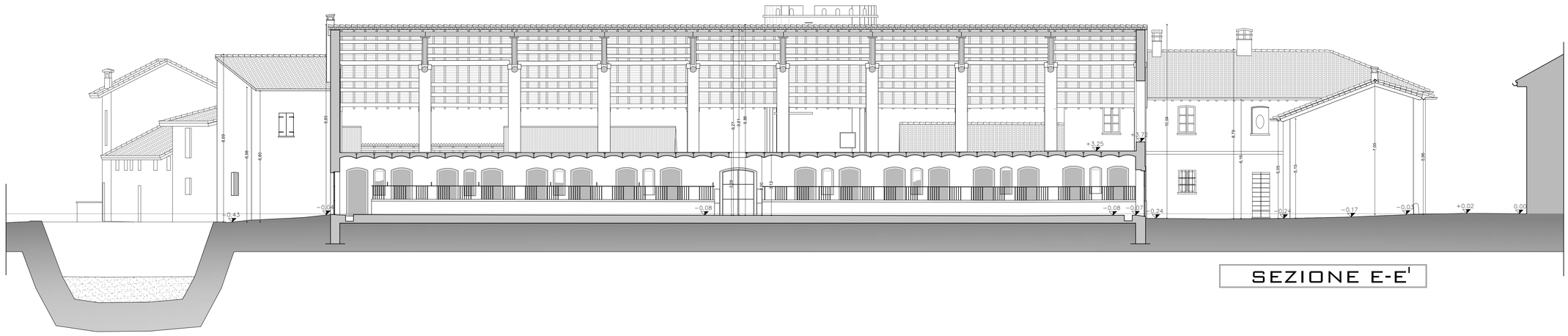

SEZIONE E-E'

SEZIONE F-F'

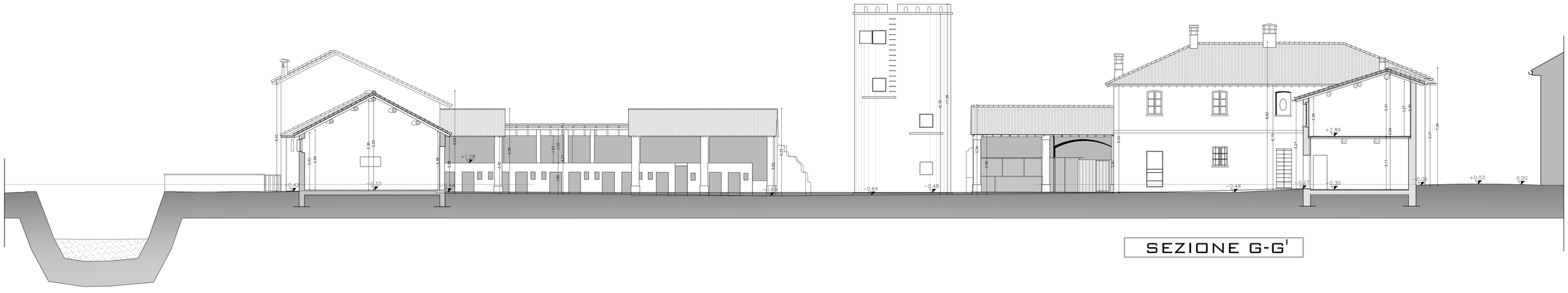

SEZIONE G-G'