

ESTRATTI DEL P.G.T. VIGENTE DEL COMUNE DI CASTELLEONE

Piano delle regole _ estratto
Pr 1t - b - carta unica

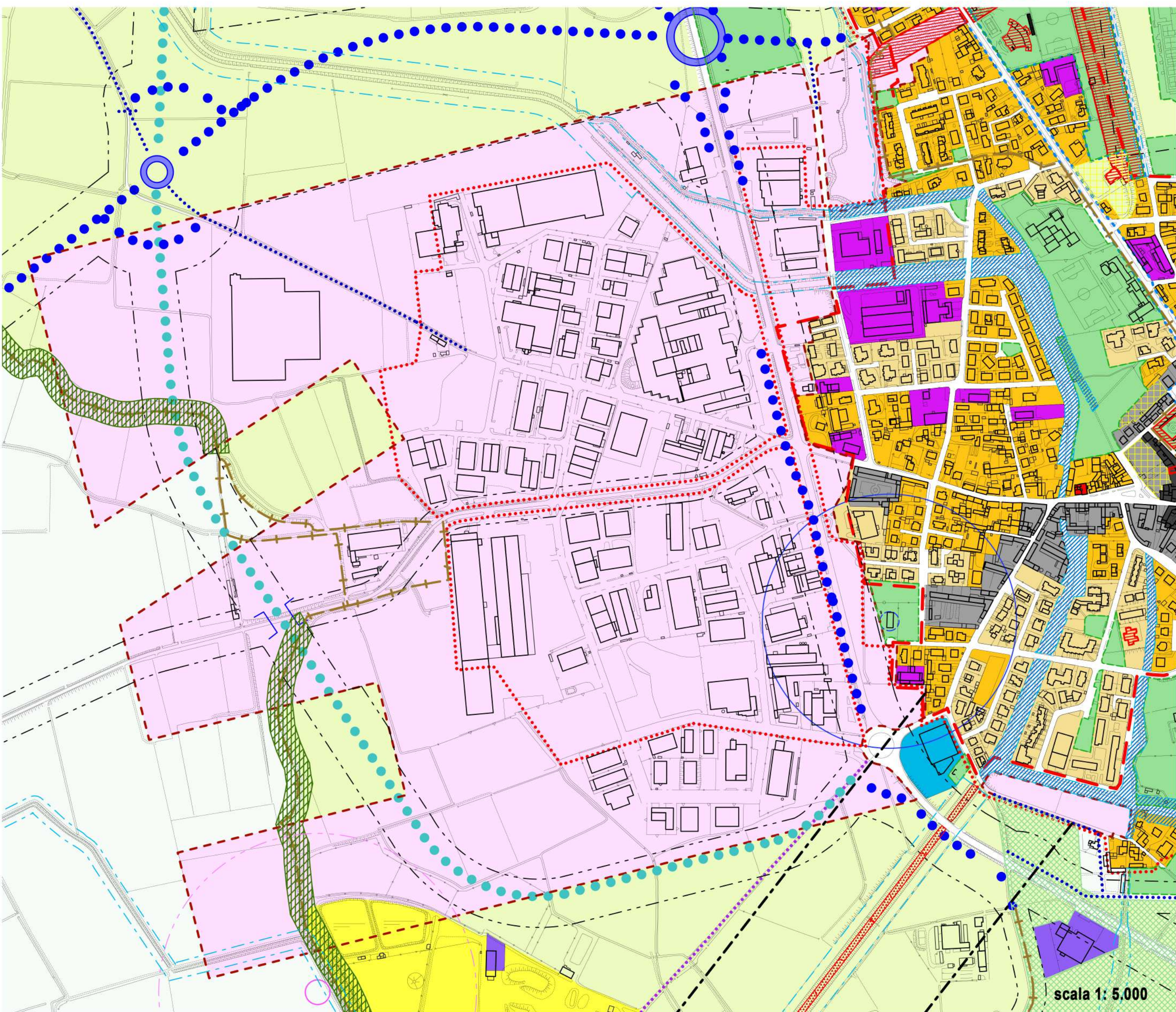

Ambito di trasformazione 5a - Quadrilatero industriale

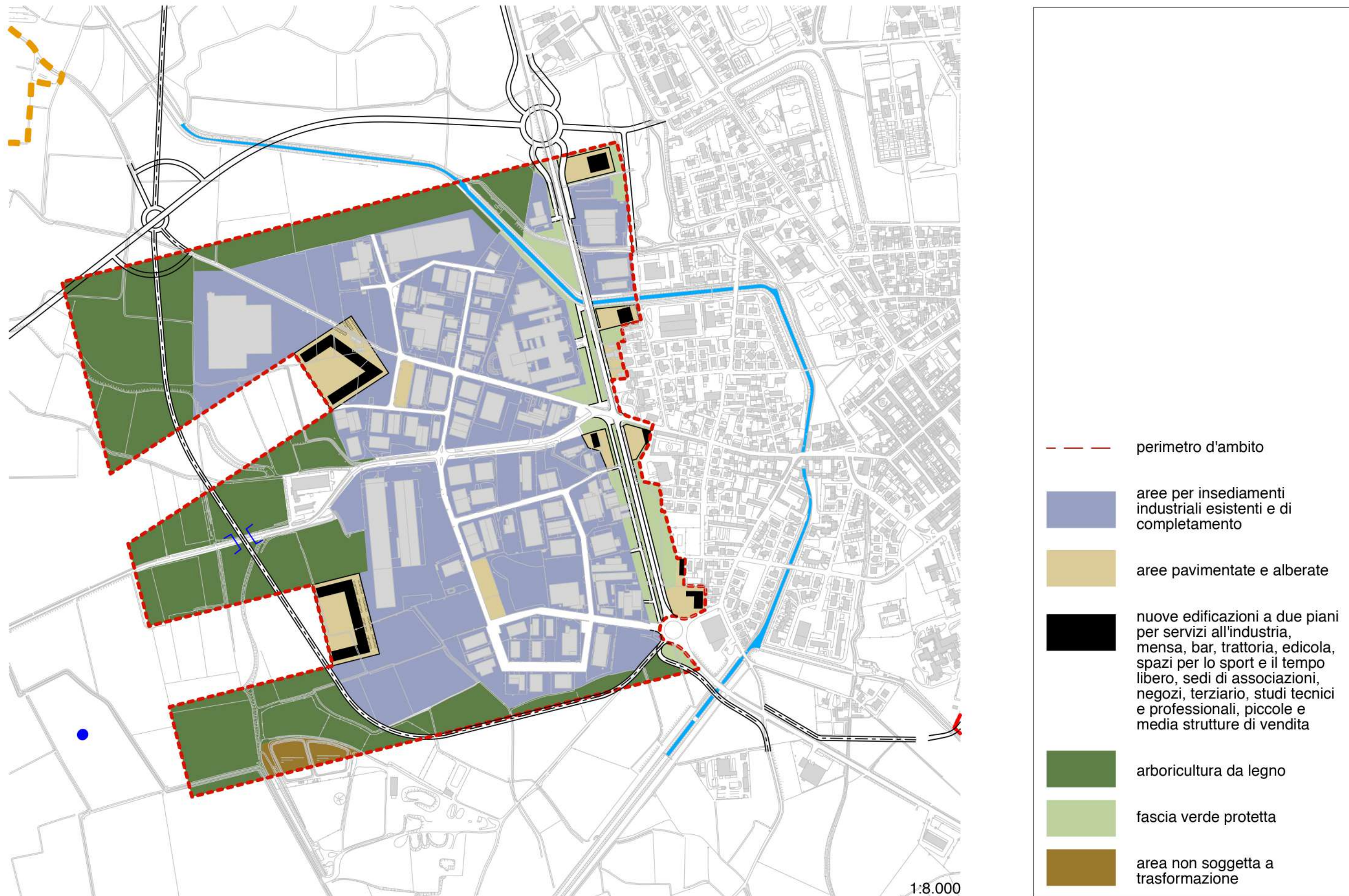

Ambito di trasformazione 5b - Quadrilatero industriale

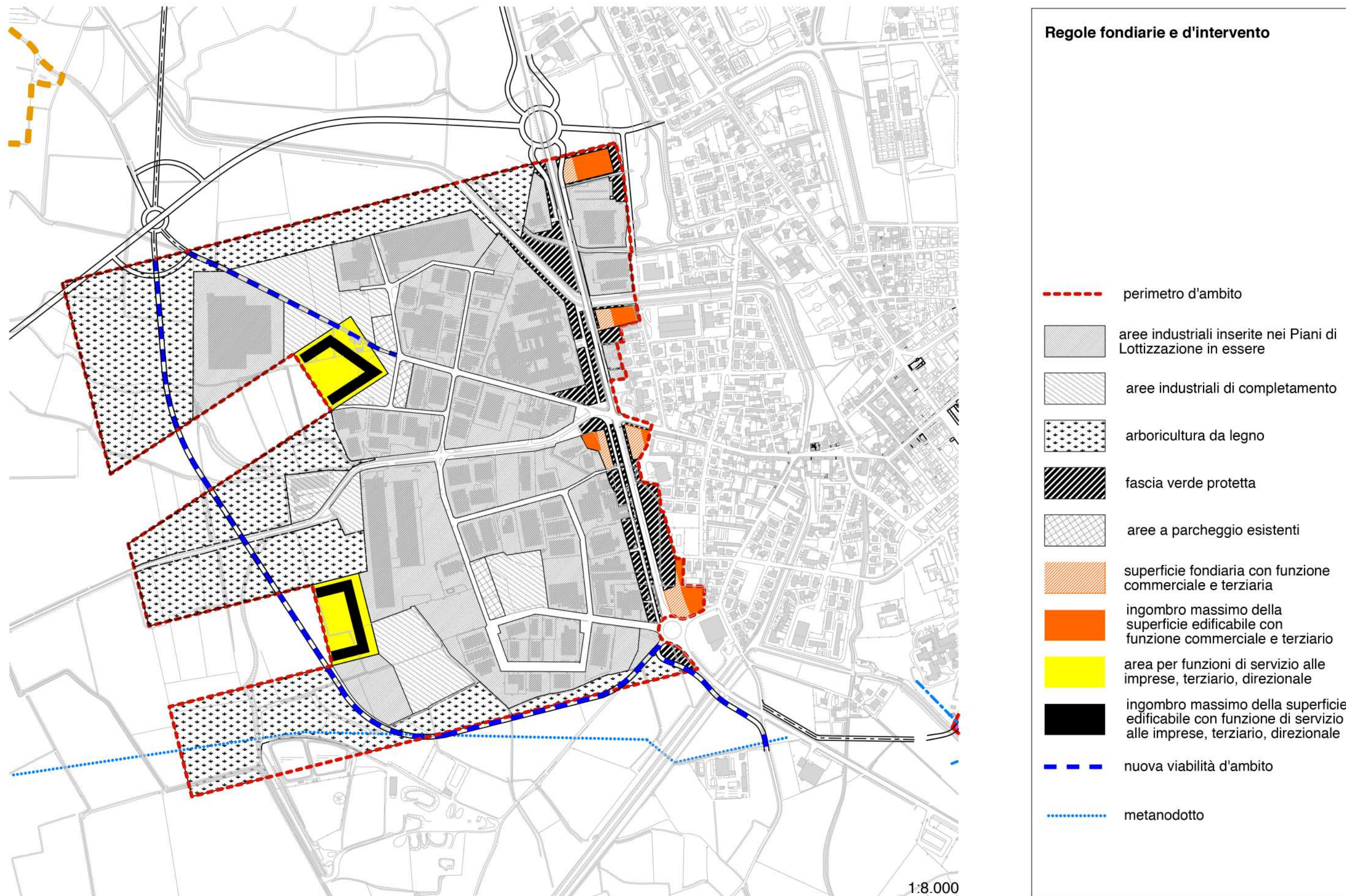

Documento di piano _ estratto
Dp 1t - uno scenario per il territorio

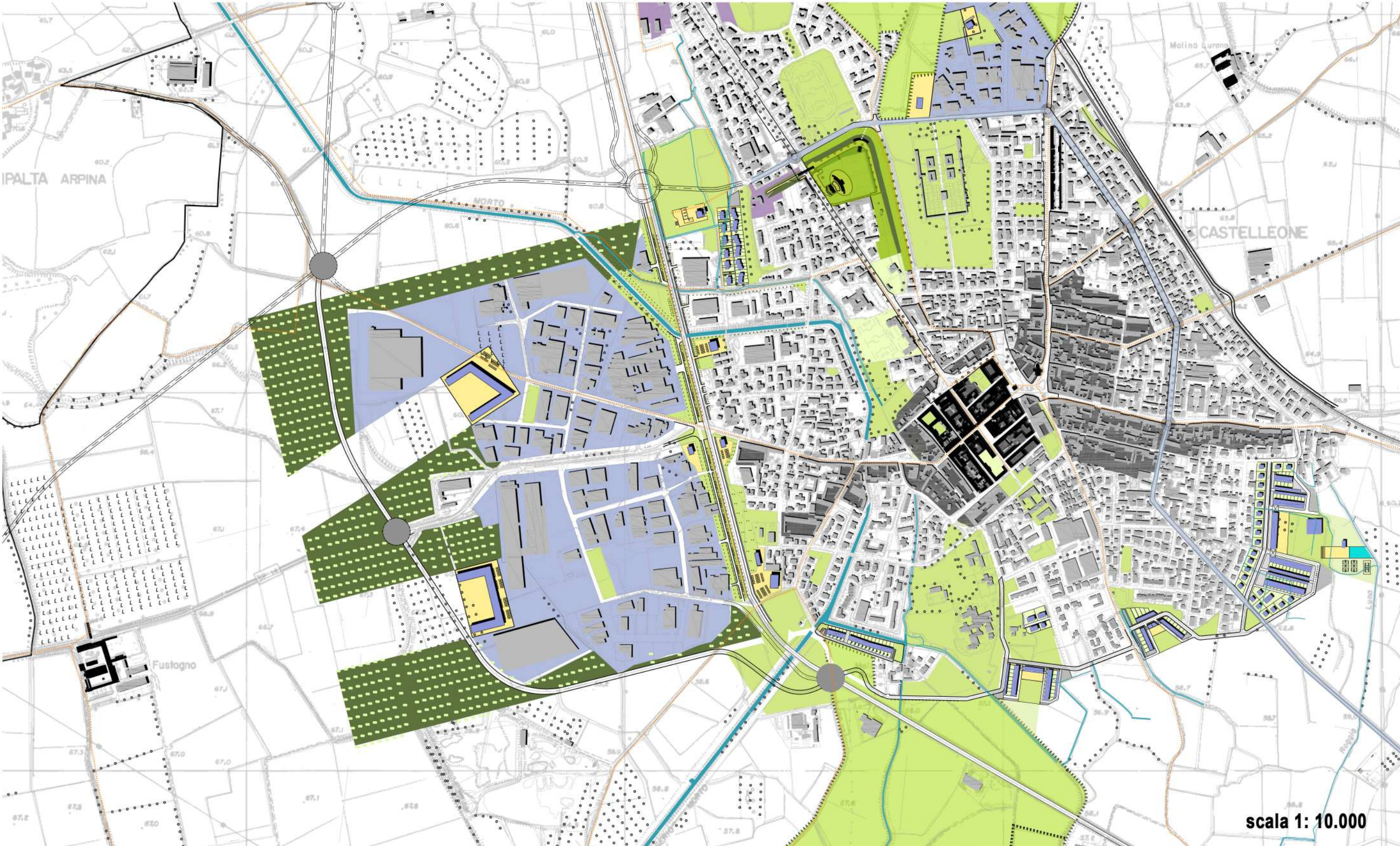

Ambito di trasformazione 5c - Quadrilatero industriale

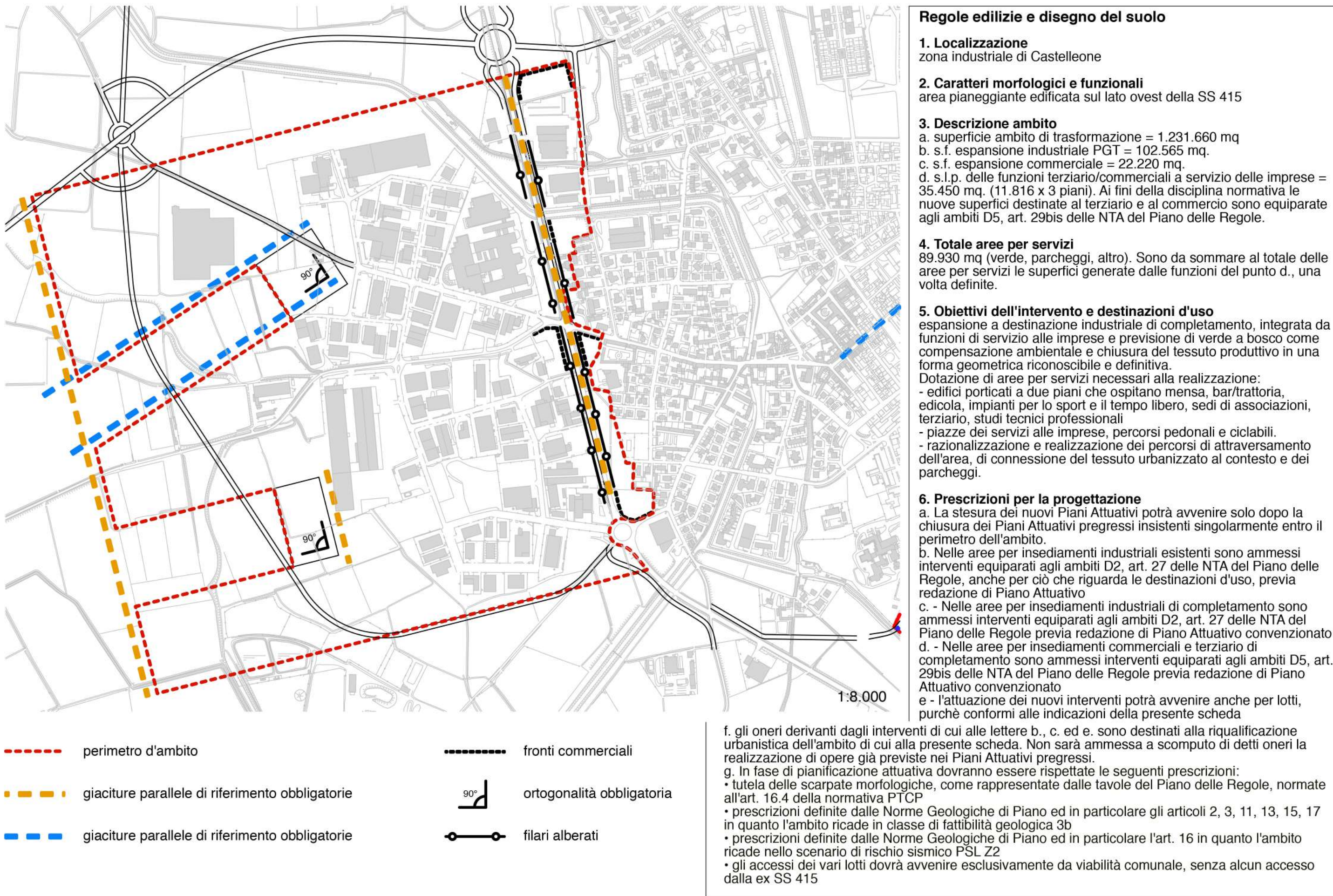

Piano dei Servizi _ estratto
Ps 1t - offerta dei servizi
compendio statistico

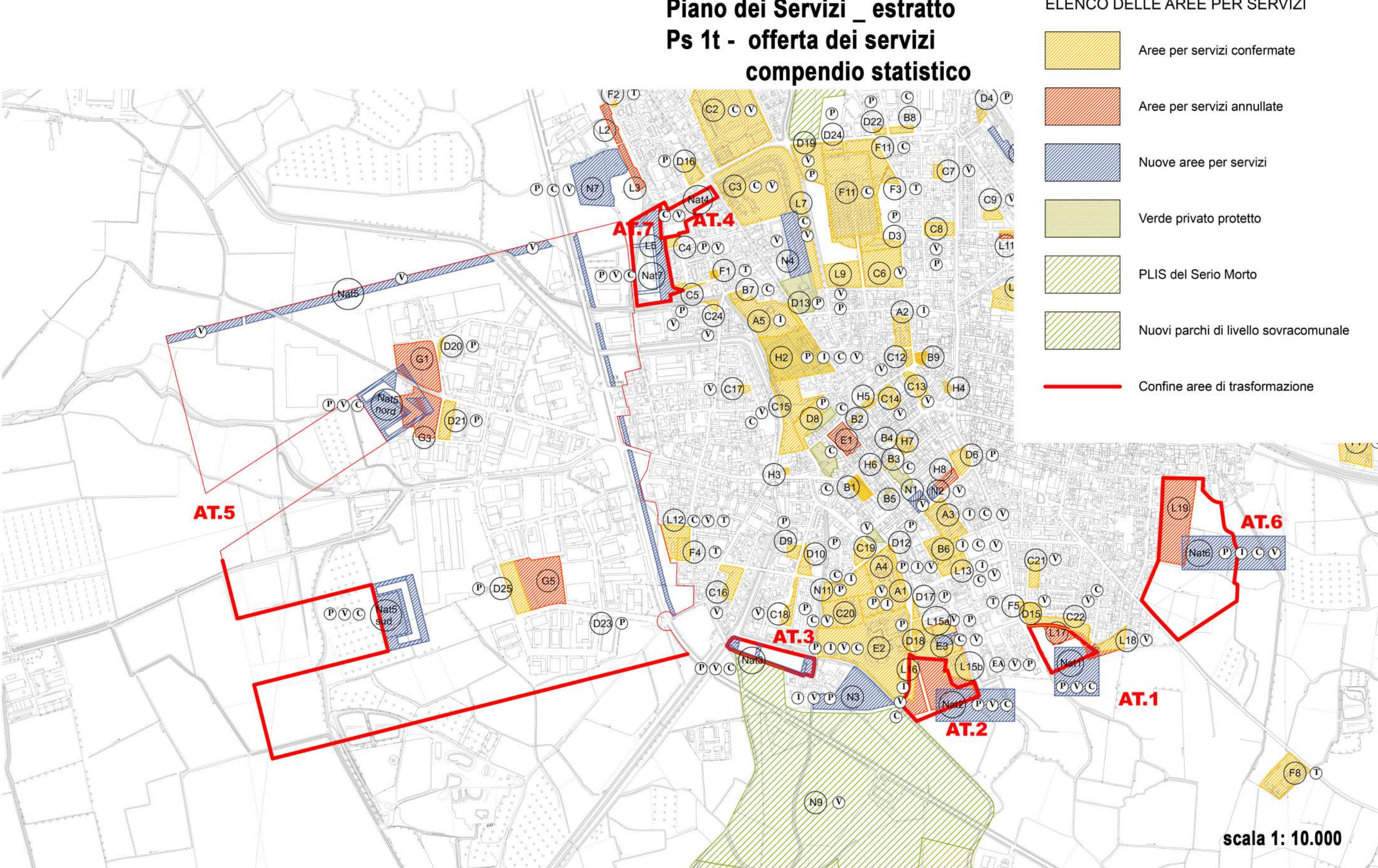

Studio geologico del territorio comunale _ estratto
Carta di fattibilità geologica delle azioni di piano

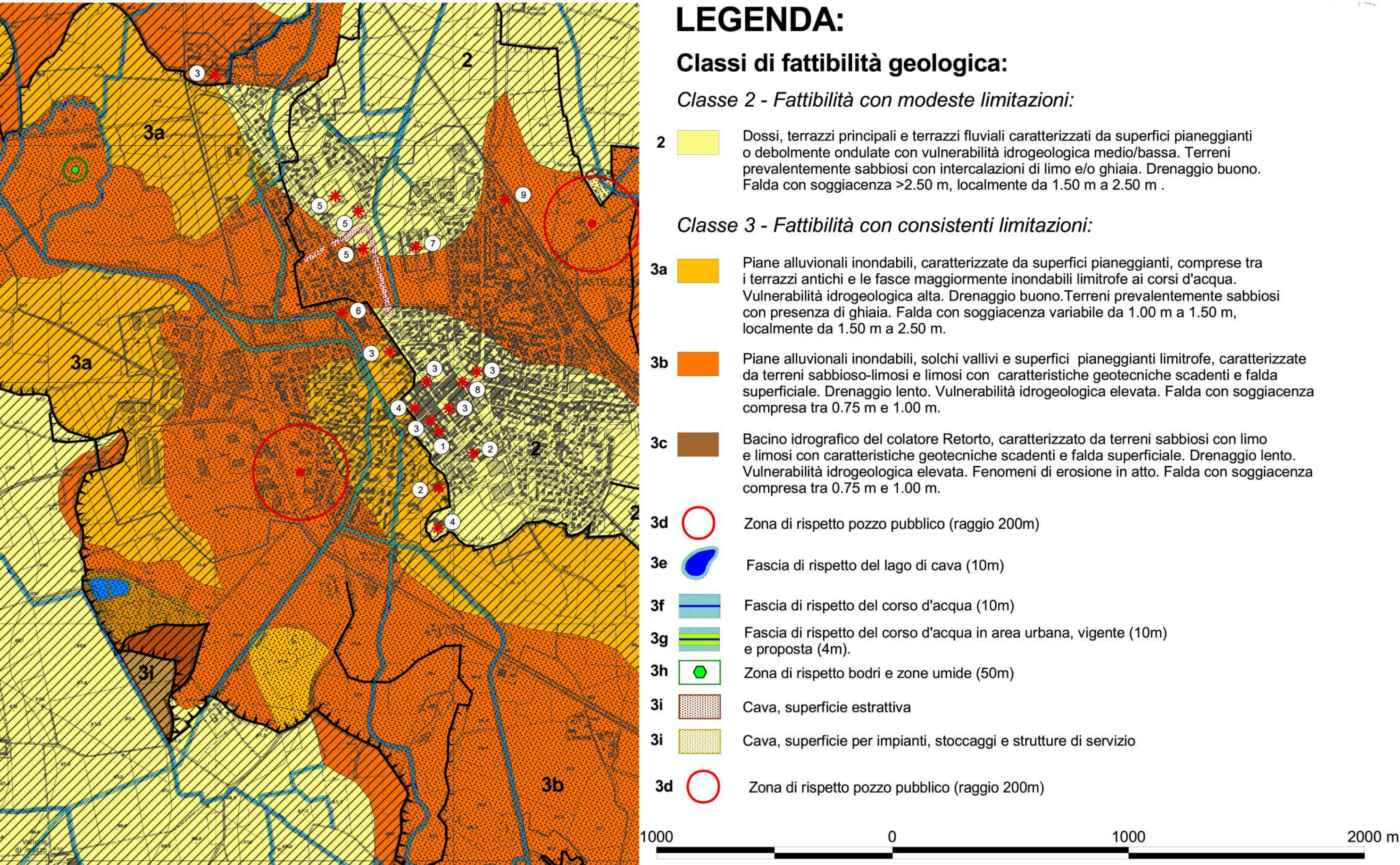

Superfici agricole allo stato di fatto individuate
ex. art. 43 comma 2/bis L.R. n° 12/2005 _ estratto

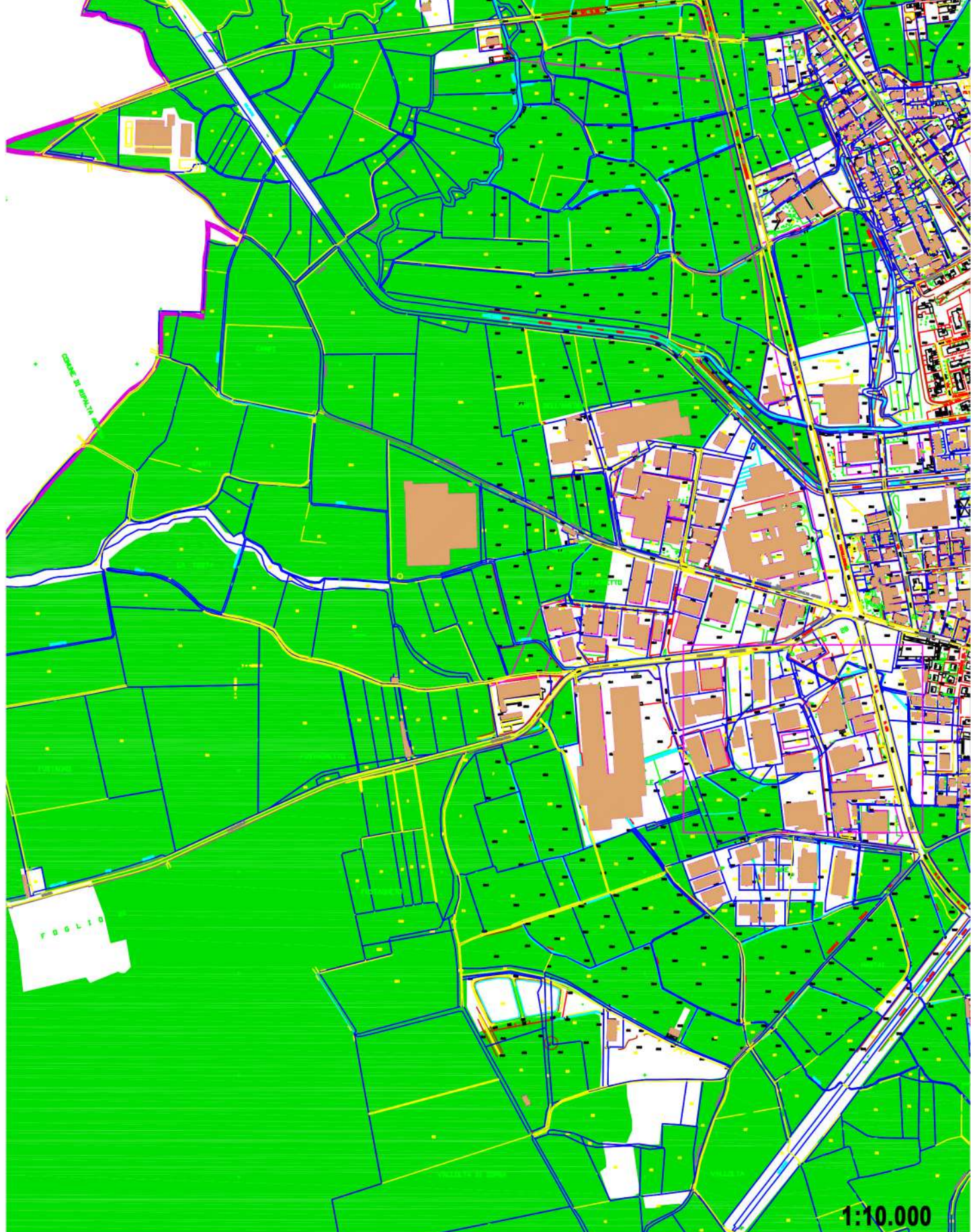

REGIONE LOMBARDIA
provincia di cremona
COMUNE DI CASTELLEONE

AT5 - QUADRILATERO INDUSTRIALE
ZONA INDUSTRIALE DI MONTE

- PIANO DI LOTTIZZAZIONE -
PIANO ATTUATIVO CONVENZIONATO.
RESO IN VARIANTE AL P.G.T. VIGENTE
DENOMINATO "MARSELLI 2021"

PROPOSTO AD INIZIATIVA PRIVATA, FINALIZZATO ALLA RIDISTRIBUZIONE
DELLE SUPERFICI E DELL'ASSETTO URBANISTICO NELL'AMBITO STESSO,
NONCHÉ ALLA ATTIVAZIONE DI PERTINENTE CAPACITA' EDIFICATORIA
CON LA TRASPOSIZIONE DI INDICI E DI SUPERFICI A CARATTERIZZAZIONE
NEL PIANO DEI SERVIZI

richiamato art. 16 e l'art. 28 della Legge 17.08.1942 n° 1150, nonché ai sensi dell'art. 12 e dell'art. 14
della L.R. 11.03.2005 n° 12 ed ai sensi e per gli effetti dell'art. 5 co. 9 della L.R. 28.11.2017 n° 31

TAVOLA 02: ESTRATTI DOCUMENTALI
P.G.T. VIGENTE

studio progettuale di pianificazione territoriale ed urbanistica
arch. nino gazzoli
24012 castelleone - via quadelle n° 2/A - e-mail: gazzolin@libero.it
collaborazione ed elaborazione: arch. chiara toninelli - ing. paolo gazzoli